

# 24 BIT



## DRAKE 00ABI02

S1P SRC  
EN ISO 20345:2011  
dal 38 al 47



Scarpa bassa dal look sportivo  
Antistatica



**SOFT**

**DURABREATH**

**OVERDRY**

**ALU-LITE**

**FLEXsystem  
ZERO**

- Scarpa di sicurezza bassa tipo urban sport. Colore nero e grigio.
- Tomaia in pelle scamosciata e inserti in tessuto tecnico leggero **DURABREATH**, altamente resistente all'abrasione e allo strappo. Fodera in tessuto tecnico **OVER DRY**, altamente resistente e traspirante.
- Fodera dell'avampiede in tessuto non tessuto.
- Tomaia imbottita per un maggiore comfort intorno ai malleoli e al tendine d'Achille.
- Inserto laterale riflettente per una buona visibilità durante il lavoro notturno.
- Chiusura con lacci. Lacci grigi da 120 cm.
- Tassello per evitare l'ingresso di particelle nella scarpa. Collo del piede imbottito per un comfort ottimale.
- Soletta **Soft** in poliuretano **Dynamic di BASF con memoria di forma, termosensibile e attiva su tutta la superficie del piede**, ammortizza i punti di pressione, migliora la distribuzione del peso e assorbe gli urti del tallone. Anatomico e perforato
- Modello certificato **DGUV 112-191**, con possibilità di sostituire il sottopiede con una soletta ortopedica **SECOSOL®**.
- Antiperforazione non metallica **FLEX-SYSTEM®**, protezione completa della pianta del piede, **conforme alla norma 12568: 2010**.
- Punta in alluminio **ALU-LITE®** che protegge da un impatto di 200J, un materiale resistente alla corrosione e più leggero del 50% rispetto all'acciaio.

## 98GRIP

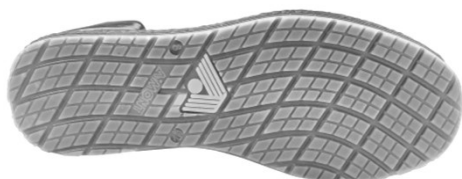

**Suola** in PU a doppia densità, strato di usura in PU trasparente.

- ▶ Struttura con canali trasversali, aderenza record.
- ▶ Resistente agli oli e agli idrocarburi.
- ▶ Profilo lineare, design sportivo e di tendenza.
- ▶ Assorbimento degli urti sul tallone > 20 Joule.

Pesi	Lordo (42) : 1254 g / Netto (42) : 1046 g			
Taglie	35 al 39	40 al 41	42 al 45	46 al 47
Imballo	5 paia	10 paia		5 paia
Scatole (mm)	306 x 192 x 114		340 x 210 x 133	
Cartoni (mm)	585 x 199 x 315	585 x 395 x 315	680 x 425 x 350	680 x 215 x 350

### Resistenza allo scivolamento

Secondo la norma ISO 20345:2011

### Qualità SRC (SRA + SRB)

**SRA** Piano ceramica/Detergente  
Pianta **0,98 (>0,32)** / Tacco **0,74 (>0,28)**

**SRB** Piano acciaio/Glicerina  
Pianta **0,40 (>0,18)** / Tacco **0,35(>0,13)**